20.11.2020

REMONT BUDYNKU DOMU KULTURY ZAKOŃCZONY

Po trwaj?cych nieco ponad rok pracach budowalnych, zako?czy?a si? modernizacja obiektu Miejskiego Domu Kultury przy ulicy Traugutta w Cz?uchowie. Niebawem rozpocznie si? tam przeprowadzka instytucji, która obecnie dzia?a jeszcze w tymczasowej siedzibie na ulicy Szkolnej. W nowo wyremontowanym obiekcie utworzone b?dzie tak?e Centrum Rodzin.

Ca?a inwestycja kosztowa?a ponad 4,8 mln z?otych, z czego 2,3 mln stanowi?o dofinansowanie z Europejskiego Funduszu Rozwoju Regionalnego oraz z bud?etu pa?stwa.

- Budynek po modernizacji zyska? now? elewacj? wraz z otoczeniem, nowe wn?trza, a tak?e wind? dla osób niepe?nosprawnych, które od teraz b?d? mog?y samodzielnie porusza? si? po ka?dej kondygnacji tego obiektu. Modernizacja spowodowa?a równie? zwi?kszenie powierzchni u?ytkowej przez zagospodarowanie dodatkowych pomieszcze? na poddaszu, gdzie zostan? utworzone dodatkowe pracownie dla Centrum Rodzin – mówi Tomasz Kowalczyk, wiceburmistrz Cz?uchowa.

O kilkana?cie miejsc powi?kszono tak?e pojemno?? sali widowiskowej. W miejscu starej projektorni kinowej urz?dzono balkon z wygodnymi fotelami dla widzów. Zaplecze sali widowiskowej posiada teraz tak?e osobny podjazd oraz zewn?trzn? wind? umo?liwiaj?c? transport ci??kich instrumentów lub nag?o?nienia niezb?dnego na scenie. Prace budowlane wykona?a firma Grzegorza Drewczy?skiego z Brze?na k. Cz?uchowa.

Nowo?ci? w budynku Miejskiego Domu Kultury b?dzie dzia?alno?? Centrum Rodzin. To nowa instytucja na mapie miasta, która b?dzie nios?a pomoc osobom niepe?nosprawnym, seniorom, m?odym matkom oraz ca?ym rodzinom. B?dzie ona prowadzi?a mi?dzy innymi ?wietlic? oraz poradnictwo zawodowe i psychologiczne. W przysz?o?ci Centrum Rodzin ma si? tak?e zajmowa? organizacj? zaj?? integracyjnych w plenerze.

URZ?D MIEJSKI W CZ?UCHOWIE

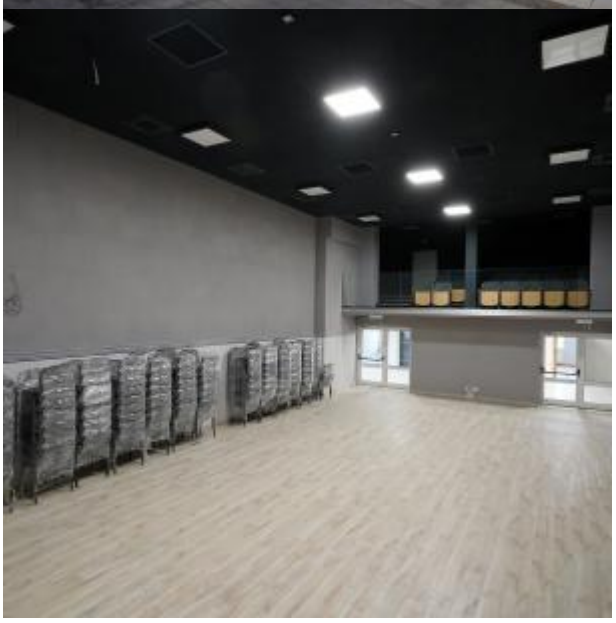

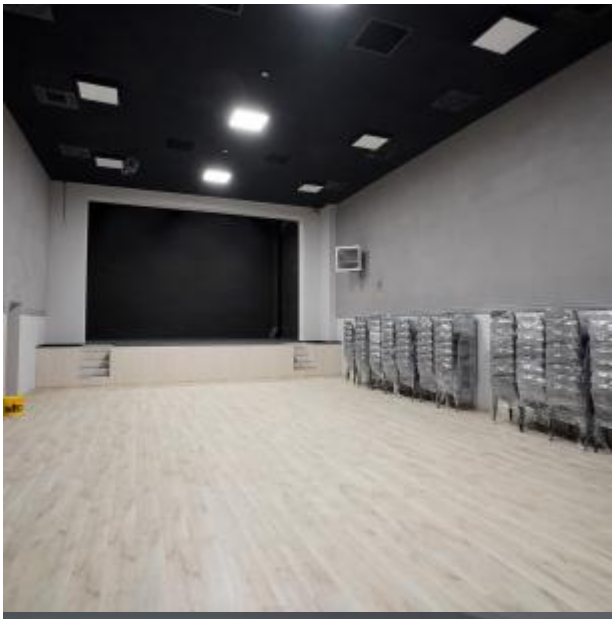

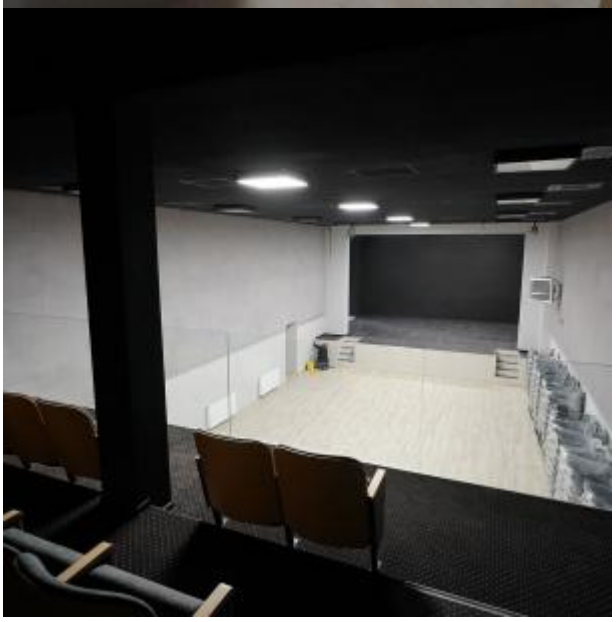

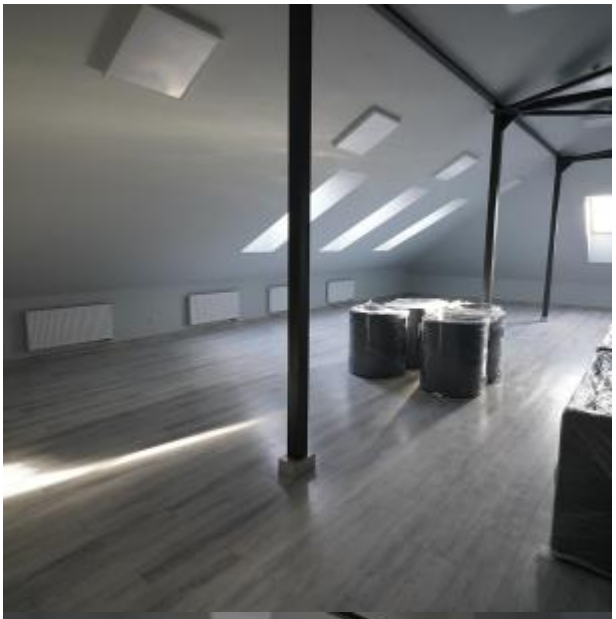

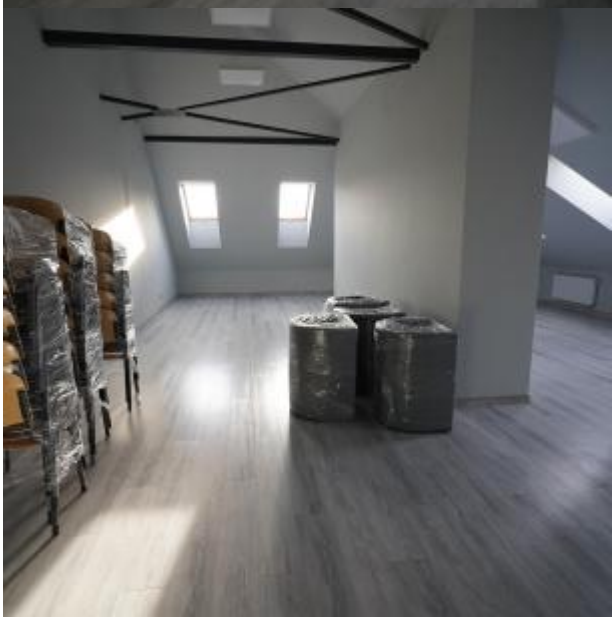

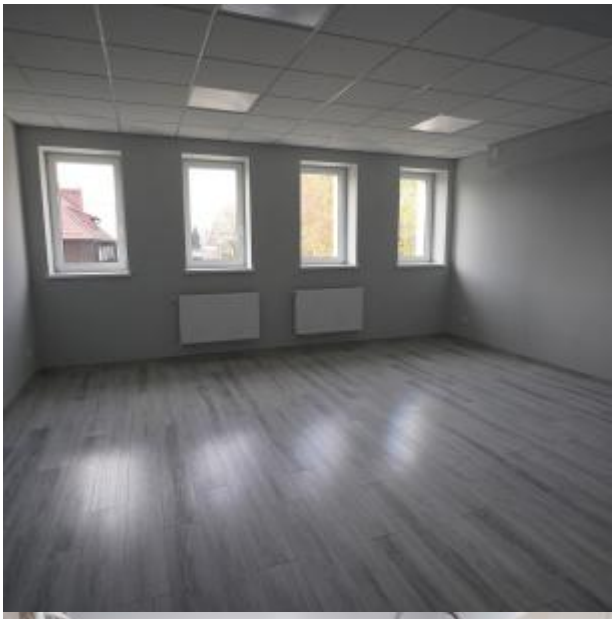

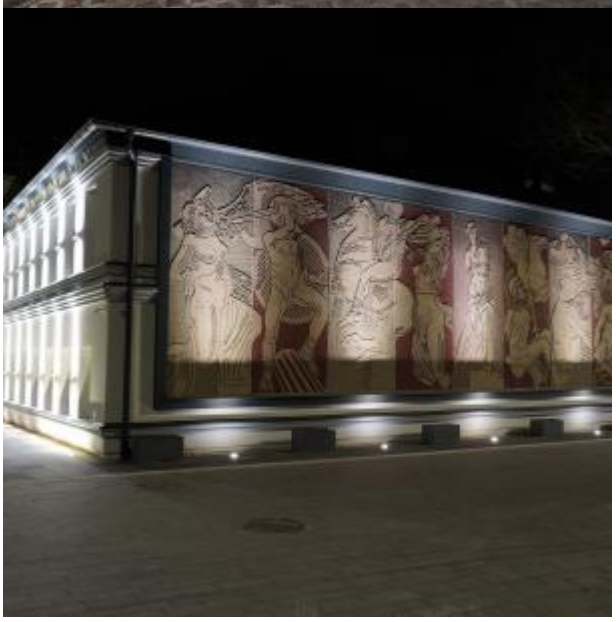

Pliki do pobrania
plik dźwiękowy